

ATENÇÃO!

Cadernos de Prova

NEW!

COMO SE ORGANIZA?

1

1.ª Página — Identificação e Instruções

- Preenche o nome completo, n.º CC (ou n.º interno) e assinatura.
- Assinala a versão da prova (se aplicável).

2

3.ª Página — Escolha Múltipla

- Página exclusiva para itens de seleção (se aplicável).
- Preenche totalmente os círculos (A, B, C, D) e/ou os números

3

Páginas de Desenvolvimento

- Cada pergunta (item) é resolvida em página de resposta própria, identificada no topo.

COMO SE ORGANIZA?

Mat A

Mat B

Macs

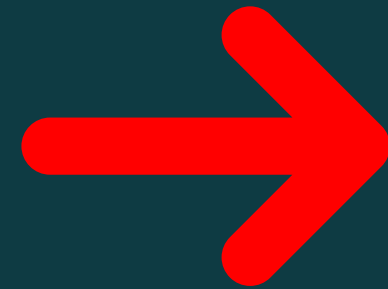

QUADRICULADO

Todas as

outras

provas



PAUTADO

CUIDADOS A TER

Instruções de preenchimento

1. Não é permitido dobrar as folhas de respostas.
2. Utilize apenas caneta ou esferográfica de tinta azul ou preta.
3. Não é permitido o uso de corretor. Risque aquilo que pretende que não seja classificado.
4. Apresente apenas uma resposta para cada item. Se o espaço reservado não for suficiente, pode utilizar as três últimas páginas, identificando claramente o item a que se refere a resposta.
5. Se for necessário, pode ainda solicitar outra folha de respostas, identificando claramente o item a que se refere a resposta.
6. Só é permitido escrever nos locais reservados para o efeito.
7. Só é permitido assinalar opções nos locais reservados para o efeito.
8. Assinale a opção correta, preenchendo totalmente o círculo.

PREENCHIMENTO CORRETO



PREENCHIMENTO INCORRETO



Para anular uma resposta:

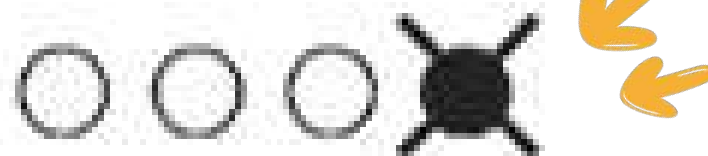

Para alterar uma resposta:



Para revalidar uma resposta:

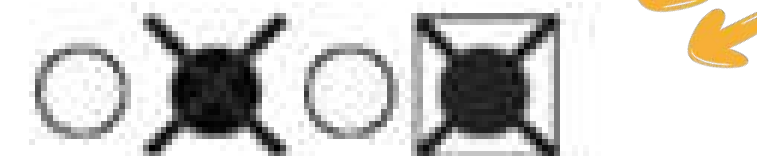

RESPOSTAS AOS ITENS DE SELEÇÃO

Exemplo

Parte A

* Item 1.	1.	2.	3.	4.	5.	6.	7.
Luna	<input checked="" type="radio"/>	<input type="radio"/>	<input type="radio"/>	<input type="radio"/>	<input type="radio"/>	<input checked="" type="radio"/>	<input checked="" type="checkbox"/>
Theodore	<input type="radio"/>	<input checked="" type="radio"/>	<input checked="" type="radio"/>	<input type="radio"/>	<input checked="" type="radio"/>	<input type="radio"/>	<input type="radio"/>
Isabella	<input type="radio"/>	<input type="radio"/>	<input type="radio"/>	<input checked="" type="radio"/>	<input type="radio"/>	<input type="radio"/>	<input checked="" type="radio"/>

	(A)	(B)	(C)
* Item 2.1.	<input checked="" type="radio"/>	<input checked="" type="radio"/>	<input type="radio"/>
* Item 2.2.	<input type="radio"/>	<input checked="" type="radio"/>	<input checked="" type="checkbox"/>
* Item 2.3.	<input type="radio"/>	<input type="radio"/>	<input checked="" type="radio"/>
* Item 2.4.	<input type="radio"/>	<input checked="" type="radio"/>	<input type="radio"/>
* Item 2.5.	<input checked="" type="checkbox"/>	<input type="radio"/>	<input checked="" type="checkbox"/>
* Item 2.6.	<input type="radio"/>	<input type="radio"/>	<input checked="" type="radio"/>



Parte B

Item 2.	¶1	¶3	¶5	¶6	¶7
(a)	<input checked="" type="radio"/>	<input type="radio"/>	<input type="radio"/>	<input type="radio"/>	<input type="radio"/>
(b)	<input checked="" type="radio"/>	<input type="radio"/>	<input type="radio"/>	<input type="radio"/>	<input type="radio"/>
(c)	<input type="radio"/>	<input checked="" type="radio"/>	<input type="radio"/>	<input type="radio"/>	<input type="radio"/>

	(A)	(B)	(C)	(D)
Item 3.1.	<input checked="" type="radio"/>	<input type="radio"/>	<input type="radio"/>	<input type="radio"/>
* Item 3.2.	<input checked="" type="radio"/>	<input type="radio"/>	<input type="radio"/>	<input type="radio"/>
Item 3.3.	<input type="radio"/>	<input checked="" type="radio"/>	<input type="radio"/>	<input type="radio"/>
Item 3.4.	<input type="radio"/>	<input type="radio"/>	<input checked="" type="radio"/>	<input type="radio"/>

* Item 4.	(1)	(2)	(3)	(4)	(5)
(a)	<input checked="" type="radio"/>	<input type="radio"/>	<input type="radio"/>	<input type="radio"/>	<input type="radio"/>
(b)	<input checked="" type="radio"/>	<input type="radio"/>	<input type="radio"/>	<input type="radio"/>	<input type="radio"/>

E SE FICAR MUITO CONFUSO?

Nesse caso, o aluno pode retificar a sua resposta escrevendo o número ou a letra da opção correta no espaço em linha tracejada.

GRUPO I **Exemplo**

Parte A

Item 3.

a) 1. 2. 3.

b)

PROVAS COM VERSÕES

Provas com versões

O que faz o aluno?

A PREENCHER PELO ALUNO

Prova Português

Código 639

VERSÃO DA PROVA
(Assinale apenas uma das opções.) 1 2

Número de Identificação da Prova
(A PREENCHER PELA ESCOLA)

	<input type="checkbox"/>	<input type="checkbox"/>	<input type="checkbox"/>	<input type="checkbox"/>	<input type="checkbox"/>	<input type="checkbox"/>	<input type="checkbox"/>
0	<input type="radio"/>	<input type="radio"/>	<input type="radio"/>	<input type="radio"/>	<input type="radio"/>	<input type="radio"/>	<input type="radio"/>
1	<input type="radio"/>	<input type="radio"/>	<input type="radio"/>	<input type="radio"/>	<input type="radio"/>	<input type="radio"/>	<input type="radio"/>
2	<input type="radio"/>	<input type="radio"/>	<input type="radio"/>	<input type="radio"/>	<input type="radio"/>	<input type="radio"/>	<input type="radio"/>
3	<input type="radio"/>	<input type="radio"/>	<input type="radio"/>	<input type="radio"/>	<input type="radio"/>	<input type="radio"/>	<input type="radio"/>
4	<input type="radio"/>	<input type="radio"/>	<input type="radio"/>	<input type="radio"/>	<input type="radio"/>	<input type="radio"/>	<input type="radio"/>
5	<input type="radio"/>	<input type="radio"/>	<input type="radio"/>	<input type="radio"/>	<input type="radio"/>	<input type="radio"/>	<input type="radio"/>
6	<input type="radio"/>	<input type="radio"/>	<input type="radio"/>	<input type="radio"/>	<input type="radio"/>	<input type="radio"/>	<input type="radio"/>
7	<input type="radio"/>	<input type="radio"/>	<input type="radio"/>	<input type="radio"/>	<input type="radio"/>	<input type="radio"/>	<input type="radio"/>
8	<input type="radio"/>	<input type="radio"/>	<input type="radio"/>	<input type="radio"/>	<input type="radio"/>	<input type="radio"/>	<input type="radio"/>
9	<input type="radio"/>	<input type="radio"/>	<input type="radio"/>	<input type="radio"/>	<input type="radio"/>	<input type="radio"/>	<input type="radio"/>

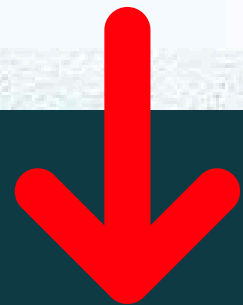

Preenche os campos – Identificação da **PROVA**, **CÓDIGO** e **VERSÃO**

Provas com versões

O que faz o vigilante?

A PREENCHER PELO ALUNO:

Prova Português

Código 639

VERSÃO DA PROVA (Assinale apenas uma das opções.) 1 2

Número de Identificação da Prova
(A PREENCHER PELA ESCOLA)

	1	2	3	4	5	6	7
8	<input type="radio"/>	<input type="radio"/>	<input type="radio"/>	<input type="radio"/>	<input type="radio"/>	<input type="radio"/>	<input type="radio"/>
1	<input checked="" type="radio"/>	<input type="radio"/>	<input type="radio"/>	<input type="radio"/>	<input type="radio"/>	<input type="radio"/>	<input type="radio"/>
2	<input type="radio"/>	<input checked="" type="radio"/>	<input type="radio"/>	<input type="radio"/>	<input type="radio"/>	<input type="radio"/>	<input type="radio"/>
3	<input type="radio"/>	<input type="radio"/>	<input checked="" type="radio"/>	<input type="radio"/>	<input type="radio"/>	<input type="radio"/>	<input type="radio"/>
4	<input type="radio"/>	<input type="radio"/>	<input type="radio"/>	<input checked="" type="radio"/>	<input type="radio"/>	<input type="radio"/>	<input type="radio"/>
5	<input type="radio"/>	<input type="radio"/>	<input type="radio"/>	<input type="radio"/>	<input checked="" type="radio"/>	<input type="radio"/>	<input type="radio"/>
6	<input type="radio"/>	<input type="radio"/>	<input type="radio"/>	<input type="radio"/>	<input type="radio"/>	<input checked="" type="radio"/>	<input type="radio"/>
7	<input type="radio"/>	<input type="radio"/>	<input type="radio"/>	<input type="radio"/>	<input type="radio"/>	<input type="radio"/>	<input checked="" type="radio"/>
8	<input type="radio"/>	<input type="radio"/>	<input type="radio"/>	<input type="radio"/>	<input type="radio"/>	<input type="radio"/>	<input type="radio"/>
9	<input type="radio"/>	<input type="radio"/>	<input type="radio"/>	<input type="radio"/>	<input type="radio"/>	<input type="radio"/>	<input type="radio"/>

1.º - Verifica o que o aluno preencheu

2.º - Copia o n.º do caderno de prova original e preenche os quadrados e os círculos

Total responsabilidade do vigilante



ONDE SE RESPONDE?

ITENS DE DESENVOLVIMENTO

Cada item TEM UMA PÁGINA
DE RESPOSTA PRÓPRIA
(identificada no topo).

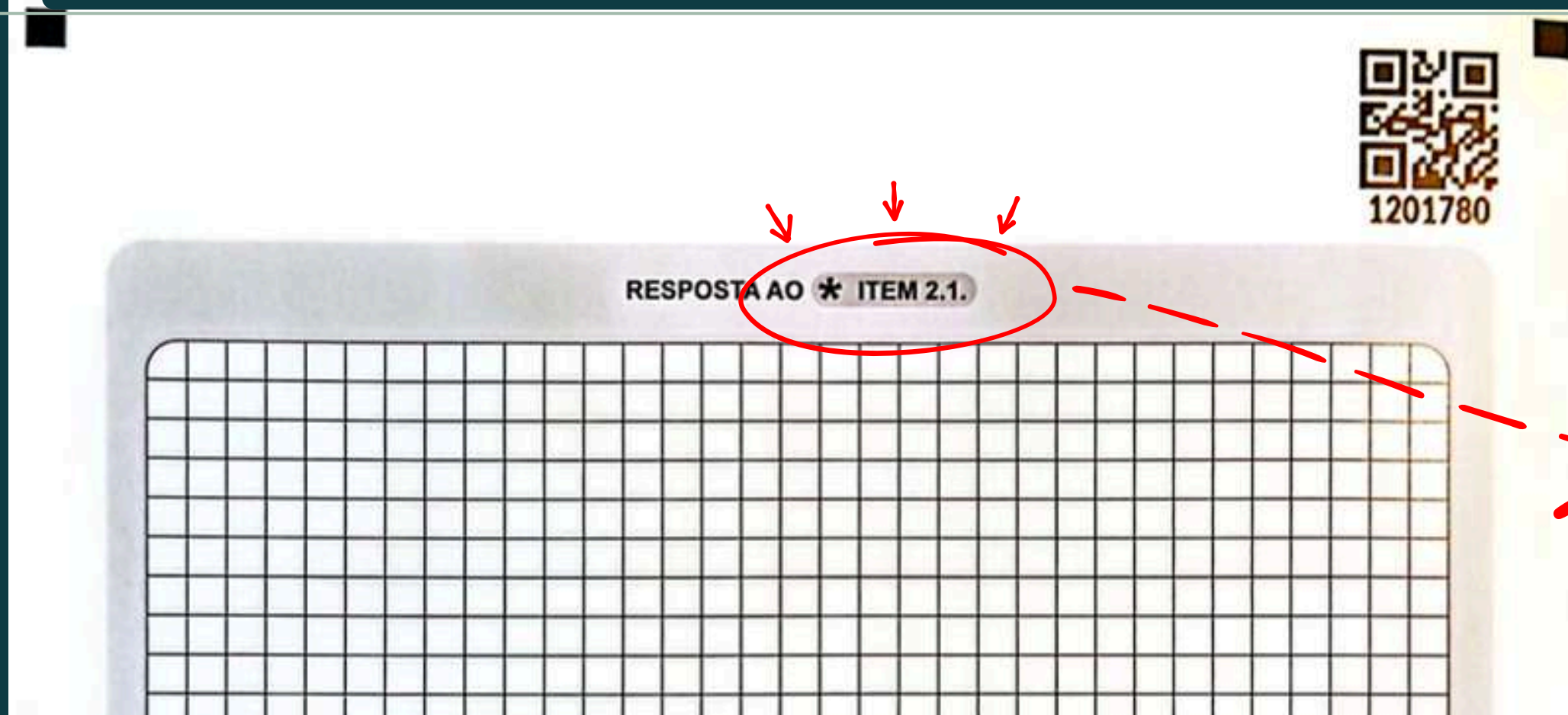

Nesta página o aluno APENAS
pode responder à **questão 2.1.**

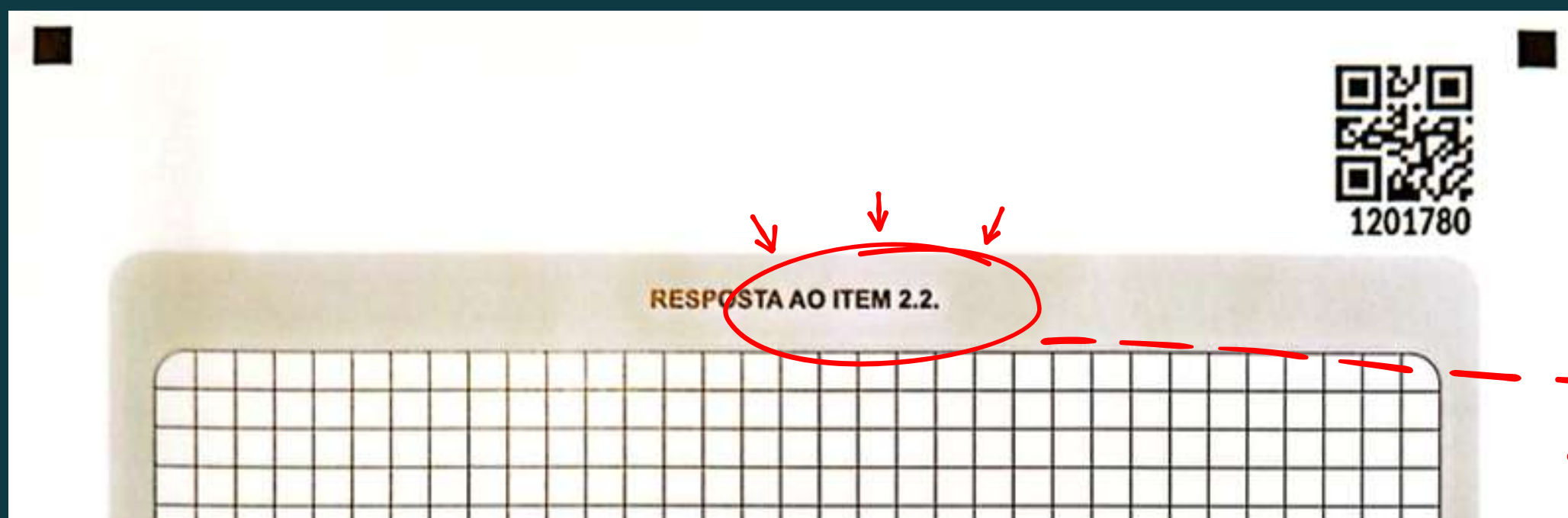

Nesta página o aluno APENAS
pode responder à **questão 2.2.**

E SE RESPONDER A DOIS ITENS NA MESMA PÁGINA?



As respostas registradas em folha ou local diferente do indicado para o item **não serão consideradas para efeitos de classificação** — será atribuída a classificação de 0 (zero) pontos a essa pergunta, mesmo que a resposta esteja **totalmente correta!**



**E SE O ESPAÇO NÃO
CHEGAR?**

Situação A

Folha de Continuação Integrada
no Caderno da Prova

O aluno sinaliza o item que
pretende continuar a responder

O que faz o vigilante?

Confirma, no final da prova, se há páginas
escritas **sem círculos identificados**

1201780

FOLHA DE CONTINUAÇÃO

ITEM N.º (Assinale apenas uma das opções.)

2.1. 2.2. 2.3. 4.2. 6. 7. 8. 9. 11. 12. 13. 14. 15.

FOLHA N.º (Assinale apenas uma das opções.)

2 3 4 5

CONTINUAÇÃO DA RESPOSTA AO ITEM

O aluno sinaliza o n.º da folha de
continuação

Exemplo

FOLHA DE CONTINUAÇÃO

ITEM N.º (Assinale apenas uma das opções.)

2.1. 2.2. 2.3. 4.2. 6. 7. 8. 9. 11. 12. 13. 14. 15.

FOLHA N.º (Assinale apenas uma das opções.)

2 3 4 5

CONTINUAÇÃO DA RESPOSTA AO ITEM

Não chegou?

Exemplo

FOLHA DE CONTINUAÇÃO

ITEM N.º (Assinale apenas uma das opções.)

2.1. 2.2. 2.3. 4.2. 6. 7. 8. 9. 11. 12. 13. 14. 15.

FOLHA N.º (Assinale apenas uma das opções.)

2 3 4 5

CONTINUAÇÃO DA RESPOSTA AO ITEM

Aluno que está a responder à
questão 2.3.

É a 3.ª folha que está a usar
(ainda no **caderno da prova**)

No caderno da prova, a folha de continuação ocupa apenas 1 página!

**E SE, MESMO ASSIM, O
ESPAÇO NÃO CHEGAR?**

E SE, MESMO ASSIM, O ESPAÇO NÃO CHEGAR?

Situação B

Folha de Continuação Avulsa

Ignorar completamente este código

ATENÇÃO

Antes de entregar a folha, o vigilante preenche obrigatoriamente, na mesa do aluno, os **quadrados** e **círculos** com o número do QR Code do caderno original

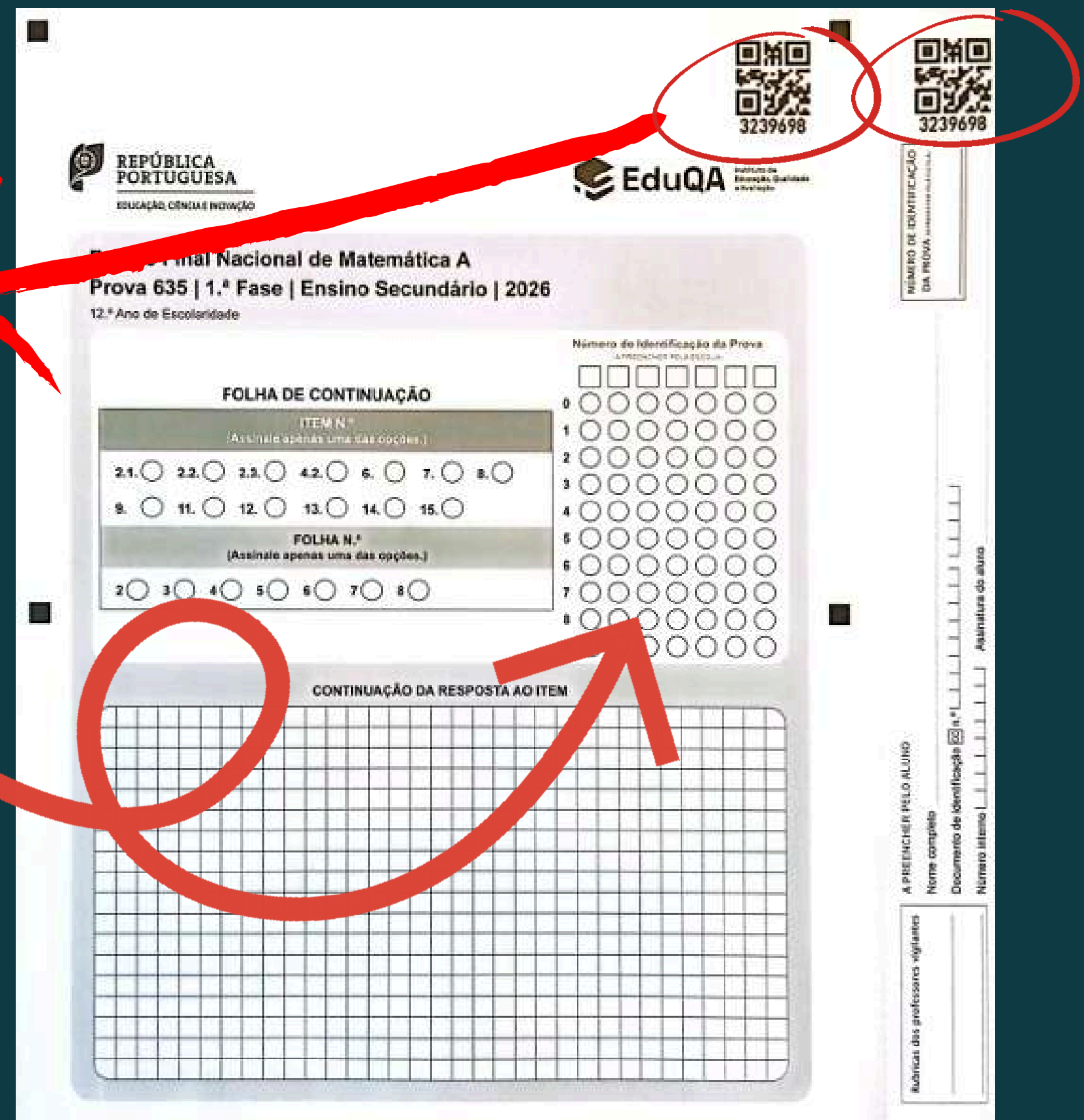

Exemplo



→ Ignorar este código



O que faz o vigilante?

Exame Final Nacional de Matemática A
Prova 635 | 1.ª Fase | Ensino Secundário | 2026
12.º Ano de Escolaridade

FOLHA DE CONTINUAÇÃO

ITEM N.º
(Assinale apenas uma das opções.)

2.1. 2.2. 2.3. 4.2. 6. 7. 8.

9. 11. 12. 13. 14. 15.

FOLHA N.º
(Assinale apenas uma das opções.)

2 3 4 5 6 7 8

Numero de identificação da Prova
(A PREENCHER PELO ESCOLA)

	1	2	3	4	5	6	7
0	<input type="radio"/>	<input type="radio"/>	<input type="radio"/>	<input type="radio"/>	<input type="radio"/>	<input type="radio"/>	<input type="radio"/>
1	<input checked="" type="radio"/>	<input type="radio"/>	<input type="radio"/>	<input type="radio"/>	<input type="radio"/>	<input type="radio"/>	<input type="radio"/>
2	<input type="radio"/>	<input checked="" type="radio"/>	<input type="radio"/>	<input type="radio"/>	<input type="radio"/>	<input type="radio"/>	<input type="radio"/>
3	<input type="radio"/>	<input type="radio"/>	<input checked="" type="radio"/>	<input type="radio"/>	<input type="radio"/>	<input type="radio"/>	<input type="radio"/>
4	<input type="radio"/>	<input type="radio"/>	<input type="radio"/>	<input checked="" type="radio"/>	<input type="radio"/>	<input type="radio"/>	<input type="radio"/>
5	<input type="radio"/>	<input type="radio"/>	<input type="radio"/>	<input type="radio"/>	<input checked="" type="radio"/>	<input type="radio"/>	<input type="radio"/>
6	<input type="radio"/>	<input type="radio"/>	<input type="radio"/>	<input type="radio"/>	<input type="radio"/>	<input checked="" type="radio"/>	<input type="radio"/>
7	<input type="radio"/>	<input type="radio"/>	<input type="radio"/>	<input type="radio"/>	<input type="radio"/>	<input type="radio"/>	<input checked="" type="radio"/>
8	<input type="radio"/>	<input type="radio"/>	<input type="radio"/>	<input type="radio"/>	<input type="radio"/>	<input type="radio"/>	<input type="radio"/>
9	<input type="radio"/>	<input type="radio"/>	<input type="radio"/>	<input type="radio"/>	<input type="radio"/>	<input type="radio"/>	<input type="radio"/>

→ 1.º - Copia o n.º do caderno de prova original

→ 2.º - Preenche os círculos

3.º Entrega a Folha ao Aluno

CONTINUAÇÃO DA RESPOSTA A ITEM

Total responsabilidade do vigilante





As folha de continuação avulsas já podem ser respondidas

frente e verso

O que faz o vigilante?

Rubrica a folha de continuação, no local reservado a esse efeito.

Repete o procedimento em **todas** as folhas de continuação solicitadas

E NO FINAL DA PROVA?



O vigilante tem de:



Caderno da Prova

- Confirmar se todas as folhas de continuação têm os círculos preenchidos **pelo aluno**

Folhas de continuação Avulsas

- Confirmar se todas as folhas de continuação têm o número de prova identificado (quadrados e círculos) preenchidos **pelo vigilante**
- Confirmar se o **aluno sinalizou** o item e o n.º da(s) folha(s) de continuação

MODELO 17

Registro do número de folhas de continuação utilizadas

Código da Prova: _____ Prova: _____

Sala: _____

	QRCode do Caderno de Resposta	Número de folhas de continuação usadas
1		
2		
3		
4		
5		
6		
7		
8		
9		
10		
11		
12		
13		
14		
15		
16		
17		
18		
19		
20		

Assinatura dos vigilantes: _____

O vigilante ainda tem de preencher o Modelo 17

Colocar o QR code do caderno da prova original, por aluno

Colocar o número de folhas de continuação avulsas pedidas, por aluno

Não esquecer de assinar (ambos os vigilantes)

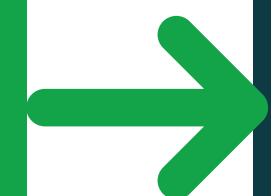
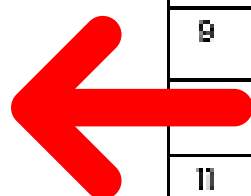

**OBRIGADA PELA VOSSA
ATENÇÃO!**

BOM TRABALHO!